FEUERWEHRVERBAND
THURGAU

Kommandantenrapport
14. September 2021

Informationen Ausbildung

Christian Lenski

Kurse 2022

- **Kurse** und **Kursdaten** sind definiert
- **Kursinhalte** / **Kursschwerpunkte** von Weiterbildungskursen werden zusammen mit Kursleiter und technische Leiter bestimmt
- Kurse werden **nicht mehr überbucht**.

  Wartelisten werden durch OFA / GVTG geführt.
  - OFA: jsabella.feldmann@gvsg.ch
  - GVTG: melanie.naegeli@gvtg.ch

Grundkurse 2022

GVTG Prävention Intervention Versicherung

Kurs	Dauer	Datum	Kursort
MS-Grundausbildung (31.05-1)	2	22./23.06.2022	Egnach
MS-Grundausbildung (31.05-2)	2	24./25.06.2022	Egnach
Polycom Grundausbildung (31.55) Polycom Weiterbildung (31.56)	1	12.03.2022	AZ Galgenholz
Verkehrsdienst Grundausbildung	2	27./28.10.2022	Arbon
Kurs für Atemschutzverantwortliche	2	19./20.08.2022	Amriswil
Oel-/Chemiewehr Grundausbildung	3	08.-10.09.2022	Sirnach

Weiterbildungskurse 2022

GVTG Prävention Intervention Versicherung

Kurs	Dauer	Datum	Kursort
Atemschutz Weiterbildung A - E	5x1	23.-28.09.2022	OFA Bernhardzell
Maschinisten Weiterbildung	1	11.06.2022	Bischofszell
Strassenrettungstag für Stüpkt FW	1	18.06.2022	Weinfelden
Unteroffizier Weiterbildung A, B, C	3x1	24.-26.05.2022	Weinfelden
Offizier Weiterbildung A, B	2x1	01./02.07.2022	Romanshorn
Kommandanten Weiterbildung	1	12.02.2022	Weinfelden
Verkehrsdienst Weiterbildung	1	29.10.2022	Arbon

Feststoff- Brandhaus OFA

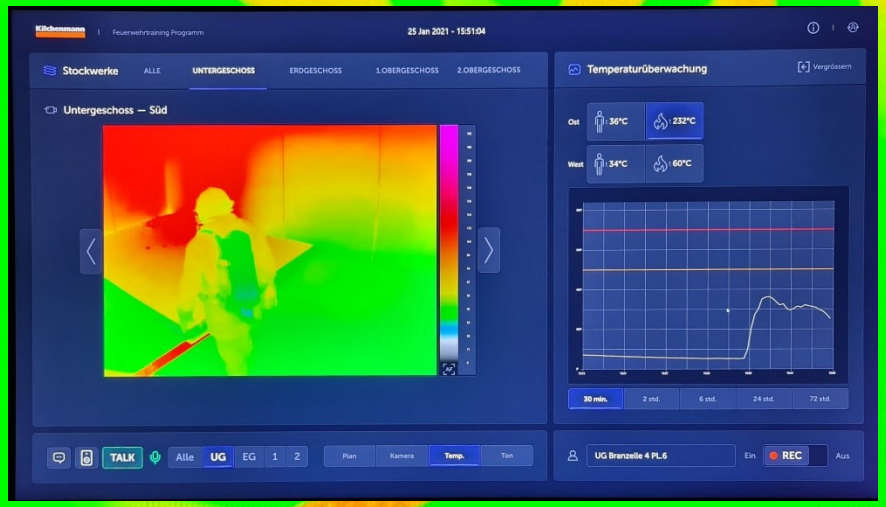

Kurse 2022

Kurs	Dauer	Datum	Kursort
AdF Grundausbildung 2 (61.02-1)	3	06.-08.01.2022	OFA Bernhardzell
AdF Grundausbildung 2 (61.02-2)	3	10.-12.01.2022	OFA Bernhardzell
AdF Grundausbildung 2 (61.02-3)	3	31.03.-02.04.2022	OFA Bernhardzell
AdF Grundausbildung 2 (61.02-4)	3	04.-06.04.2022	OFA Bernhardzell
AdF Grundausbildung 2 (61.02-5)	3	17.-19.08.2022	OFA Bernhardzell
AdF Grundausbildung 2 (61.02-6)	3	22.-24.08.2022	OFA Bernhardzell
AdF Grundausbildung 2 (61.02-7)	3	07.-09.12.2022	OFA Bernhardzell
AdF Grundausbildung 2 (61.02-8)	3	12.-14.12.2022	OFA Bernhardzell

Kurse 2022

ASSEKURANZ Appenzell Ausserrhoden | gebäude versicherung st.gallen | GVTG

Kurs	Dauer	Datum	Kursort
Maschinisten Grundausbildung	3	09.-11.05.2022	OFA Bernhardzell
Maschinisten Grundausbildung	3	12.-14.05.2022	OFA Bernhardzell
Maschinisten Grundausbildung	3	31.08.-02.09.2022	OFA Bernhardzell
Materialwart Grundausbildung	2	20./21.06.2022	OFA Bernhardzell
Führungsunterstützung Grundausbildung	2	09./10.06.2022	OFA Bernhardzell
Chemiewehr Stufe Ortsfeuerwehr	2x1	29./30.04.2022	Altstätten
Ausbildungsverantwortliche ADL / HRB	1	27.08.2022	offen
ADL/HBR Weiterbildung (61.16)	2	25./26.08.2022	offen

Kurse 2022

Kurs	Dauer	Datum	Kursort
Unteroffizier Grundausbildung 1	5	02.-06.05.2022	OFA Bernhardzell
Unteroffizier Grundausbildung 2 Spezialisten ohne AS (62.01-98)	5	16.-20.05.2022	OFA Bernhardzell
Unteroffizier Grundausbildung 3	5	05.-09.09.2022	OFA Bernhardzell
Unteroffizier Grundausbildung 4 Spezialisten ohne AS (62.01-99)	5	12.-16.09.2022	OFA Bernhardzell
Unteroffizier Grundausbildung 5	5	17.-21.10.2022	OFA Bernhardzell

Kurse 2022

Kurs	Dauer	Datum	Kursort
Methodik Weiterbildung	2x1	11.+12.03.2022	OFA Bernhardzell
Einsatzführung 1 (63.01-1)	5	02.-06.05.2022	Teufen
Einsatzführung 1 (63.01-2)	5	27.06.-01.07.2022	Frauenfeld
Einsatzführung 2 (63.02-1)	2	16./17.03.2022	Amriswil
Einsatzführung 2 (63.02-2)	2	18./19.03.2022	Amriswil
Einsatzführung 3	3	15.-17.06.2022	OFA Bernhardzell

Westenkonzept für die Ausbildung EF 1-3

Kurse 2022

Kurs	Dauer	Datum	Kursort
Kdt Grundausbildung (Teil 2)	2	23./24.05.2022	OFA Bernhardzell
Kdt Grundausbildung (Teil 2)	2	28./29.06.2022	OFA Bernhardzell
Instruktor Anwärter (Schritt 1)	0.5	22.09.2022	OFA Bernhardzell
Instruktor Anwärter (Schritt 2)	0.5	29./30.03.2022	OFA Bernhardzell
Einführung für Instruktoren	2	19.-20.09.2022	OFA Bernhardzell
Instruktor Weiterbildung	2	02./03.11.2022	extern
Instruktor Weiterbildung	2	04./05.11.2022	extern

Instruktoren Auswahlverfahren

Schritt 1
Überprüfung der Voraussetzungen durch kantonale Feuerwehrinstanzen

Einsatz in der AdF GA als Klassenlehrer
1 Tag KVK, 2 Tage am Kurs

Schritt 2
Theoretische Auswahlkriterien

Schritt 3
Praktische Auswahlkriterien

Basiskurs für Feuerwehrinstruktoren

Einführung für Instruktoren (OFA / Kurswesen)
2 Tage

Instruktoren Brevetierung

Kurse 2022

Kurs	Dauer	Datum	Kursort
Strassenrettung Führ. u. Einsatz (82.61)	2	20./21.04.2022	Frauenfeld
Debriefing (83.21)	1	21.10.2022	Romanshorn
Instruktor Anwärter (Schritt 3) (83.83)	3	05.-07.10.2022	Kerenzerberg

Meldewesen Kurse 2022

- zwischen **15. September 2021** und **15. Dezember 2021** können Teilnehmer für Kurse 2022 angemeldet werden
- **Kursmutationen** (Nach-/Abmeldungen) nach dem 15.12.2021 sind nur noch über die **GVTG Intervention** möglich